

# ΤΟΠΙΚΟ ΣΧΕΔΙΟ ΛΕΥΚΩΣΙΑΣ ΕΓΚΡΙΜΕΝΟ 2018

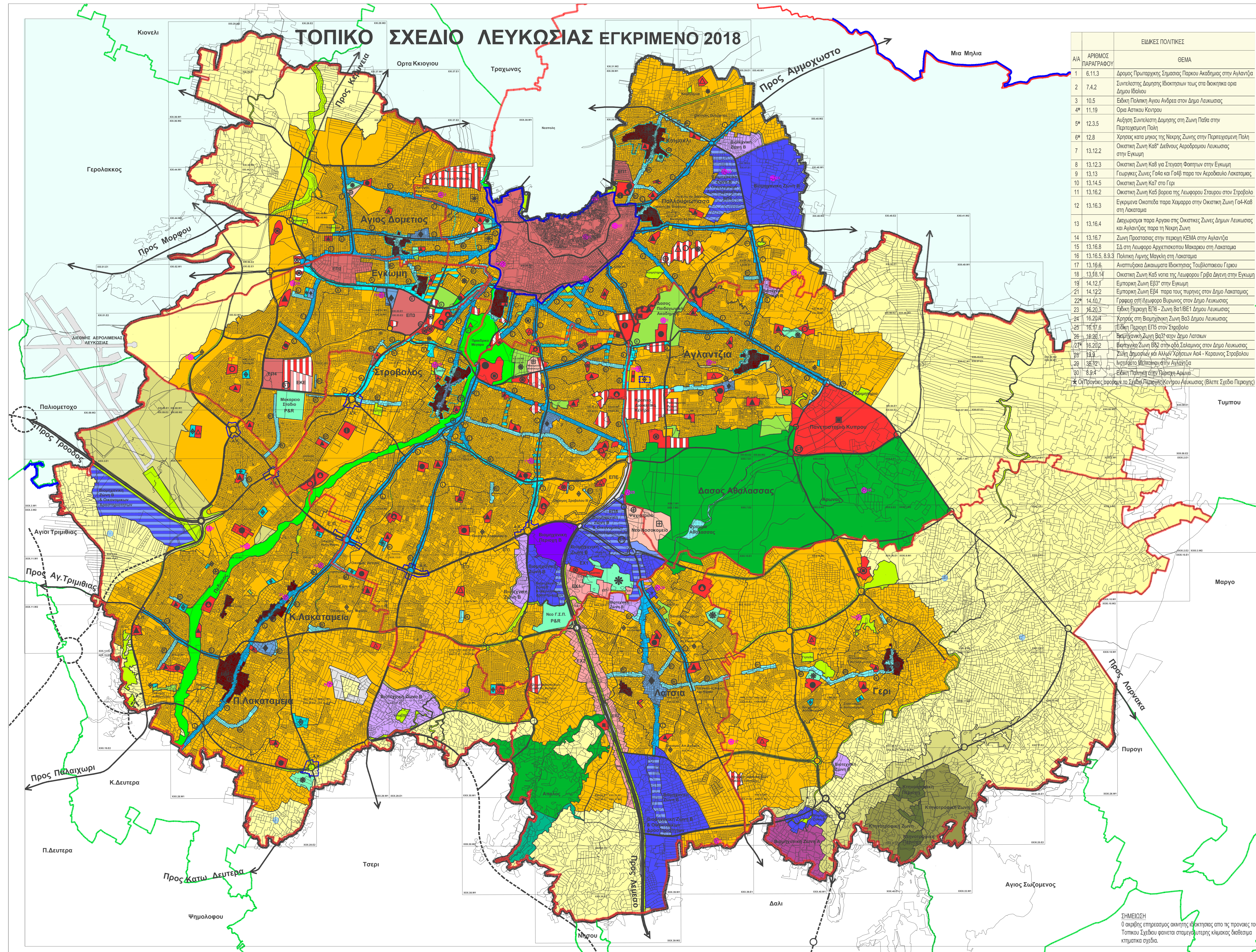

Α/Α	ΑΡΙΘΜΟΣ ΠΑΡΑΓΡΑΦΟΥ	ΕΙΔΙΚΕΣ ΠΟΛΙΤΙΚΕΣ
1	6.11.3	Δράσης Πρωταρχικής Σημιαίας Παρκου Ακαδημίας στην Αγγλιτζιά
2	7.4.2	Συντελεστής Δομής Ισοκράτην τρεις στα διοικητικά ορια Δήμου Ιδαίου
3	10.5	Ειδική Πολιτική Αγίου Ανδρέα στον Δήμο Λευκωσίας
4*	11.19	Ορια Αστικού Κέντρου
5*	12.3.5	Αύξηση Συντελεστή Δομής στη Ζώνη Παύδα στην Περιοχή Σαντολά
6*	12.8	Χρήση κατά μέρη της Νίκης Ζώνης στην Περιοχή Σαντολά
7	13.12.2	Οικιστική Ζώνη Καθ' Διεύθυνση Αεροδρομίου Λευκωσίας στην Εγκλιση
8	13.12.3	Οικιστική Ζώνη Καθ' Ημερήσια Φασίαν στην Εγκλιση
9	13.13	Γραμμική Ζώνη Γαζα και Γαζα παρα τον Αεροδρόμιο Λευκωσίας
10	13.14.5	Οικιστική Ζώνη Καθ' Ημερήσια Φασίαν
11	13.16.2	Οικιστική Ζώνη Καθ' Ημερήσια Φασίαν στην Εγκλιση
12	13.16.3	Εγκριση Οικιστικά παρα Χωμαρο στην Οικιστική Ζώνη Γαζα-Καθ' Ημερήσια Φασίαν
13	13.16.4	Διαχωρισμός παρα Αρχαία στην Οικιστική Ζώνη Αγίου Ανδρέα και Αγγλιτζιά, παρα τη Νίκη Ζώνη
14	13.16.7	Ζώνη Προστασίας στον πελάγη ΚΕΜΑ στην Αγγλιτζιά
15	13.16.8	ΣΔ στη Λεωφόρο Αρχιεπισκόπου Μακαρίου στη Λακατάμια
16	13.16.5.8.8.3	Πολιτική Άρτιση Μαγκλί στη Λακατάμια
17	13.16.6	Αναπτυξιακά Δικαιώματα Βιοκέντρων, Τουριστικού Γερου
18	13.16.14	Οικιστική Ζώνη Καθ' Ημερήσια Φασίαν στην Εγκλιση
19	14.12.1	Εμπορική Ζώνη ΕΒ3* στην Εγκλιση
21	14.12.2	Εμπορική Ζώνη ΕΒ4* παρα τους πελάγη στον Δήμο Λακατάμια
22*	14.10.7	Εγκριση στη Λεωφόρο Βαρδάρη στον Δήμο Λευκωσίας
23	16.20.3	Ειδική Περιοχή ΕΠ8 - Ζώνη Βαλ ΒΕ1 Δήμου Λευκωσίας
24	16.20.4	Χρήση στη Βιομηχανική Ζώνη Βαλ ΒΕ1 Δήμου Λευκωσίας
25	16.17.6	Ειδική Περιοχή ΕΠ5 στον Στροβόλο
26	16.21.1	Βιομηχανική Ζώνη Βαλ ΒΕ2 στον Δήμο Λακατάμια
27*	16.20.2	Βιομηχανική Ζώνη Βαλ ΒΕ2 στην οδό Σαλαμίνας στον Δήμο Λευκωσίας
28	18.3	Ζώνη Δημοσίων και Αλληλ. Χρήσεων Αρ4 - Κεραυνός, Στροβόλο
29	18.32.1	Υποδομή Μεταβιβάσεως Αστικών Συγκοινωνιών
30	18.32.4	Ειδική Πολιτική στην Περιοχή Αρ4

\* Οι Πράξεις αναφέρονται στο Σχέδιο Περιφέρειας Λευκωσίας (βλ. Σχέδιο Περιφέρειας)

- Οριο Περιοχής Τοπικού Σχεδίου
- Οριο Αναπτυξιακής
- Διοικητικά Ορια
- Οριο Ενισχυόμενου Σχεδίου Λευκωσίας
- Οριο Περιοχής Ειδικού Χαρακτήρα
- Αυτοκινητοδρόμοι (Εθνικό Οδικό Δίκτυο)
- Δρόμοι Πρωταρχικής Σημιαίας
- Κύριο Δευτερεύον Οδικό Δίκτυο
- Οικιστική Αναπτυξιακή
- Οικιστική Αναπτυξιακή / Γραμμή
- Ιστορικός Πυρήνας
- Κεντρική Εμπορική Περιοχή
- Περιφερειακό Εμπορικό Κέντρο
- Τοπικό Εμπορικό Κέντρο
- Αξόνος Δραστηριότητας Κατηγορίας I
- Αξόνος Δραστηριότητας Κατηγορίας II
- Αξόνος Δραστηριότητας Κατηγορίας III
- Αξόνος Δραστηριότητας Κατηγορίας IV
- Περιοχή Εμπορικής Αναπτυξιακής και Γραμμικών Περιοχών Πόλης
- Βιομηχανική Ζώνη Κατηγορίας Α
- Βιομηχανική Ζώνη Κατηγορίας Β
- Βιομηχανική Ζώνη Κατηγορίας Β (Παράν. 16.20.1)
- Βιομηχανική Περιοχή Κατηγορίας Β
- Ζώνη Οικονομικών Δραστηριοτήτων
- Βιομηχανική Ζώνη Κατηγορίας Β και Οικονομικών Δραστηριοτήτων
- Βιομηχανική Ζώνη Κατηγορίας Β
- Βιομηχανική Περιοχή Κατηγορίας Β
- Ζώνη Βιομηχανίας και Κατασκευών
- Περιοχή Μελάνων Χρήσεων Περιοχών Πόλης
- Περιοχή Ειδικού Χαρακτήρα
- Ειδική Περιοχή Εισόδου
- Ειδική Περιοχή
- Περιοχή Ειδικής Πολιτικής Ανοσοπύδων Κοιτών
- Ζώνη Ειδικών Χρήσεων (Παράγραφος 38.7 & 38.8)
- Ζώνη Ειδικών Χρήσεων Κρατικής Εκτέλεσης (Παρά. 38.8.3)
- Εξελισσόμενες Αναπτυξιακές (Κεφάλαιο 25)
- Χώρος Αντιμετώπισης Εκκλίσεως
- Ειδική Πολιτική Ισοσταθμίας Μελάνων
- Ειδικές Πολιτικές
- Δημοσίες και άλλες αστικές χρήσεις
- Δημοτικό Σχολείο (Υφιστάμενο / Μελλοντικό)
- Γυμνάσιο (Υφιστάμενο / Μελλοντικό)
- Λύκειο (Υφιστάμενο / Μελλοντικό)
- Τεχνική Σχολή (Υφιστάμενη / Μελλοντική)
- Άλλες Σχολές / Ινστιτούτα Πανεπιστημίου
- Πανεπιστήμιο Κύπρου
- Νοσοκομείο / Ιατρικό Κέντρο
- P & R
- Σταθμός Μεταβιβάσεως Αστικών Συγκοινωνιών
- Σταθμός Λεωφορικών
- Κτηνοτροφική Ζώνη
- Κτηνοτροφική Περιοχή
- Λυσιτελής Περιοχή Προστασίας
- Υπόβαθος - Περιοχές εκτός Ορίου Αναπτυξιακής
- Οικιστική αναπτυξιακή μετά τη σχεδίαση ολοκληρωμένου οδικού δικτύου
- Αστικό Παρκ
- Τοπικό Παρκ
- Γραμμικό Παρκ Πεδίου
- Σταθμός - Κανακίνα Αθλητικά Κέντρα
- Σκοπευτήριο
- Άλλοι Ελεύθεροι Χώροι (Πάρκοι, Αθλητικές Κοιμητίες, Απομονωτικές Λυσιτελής Πρασίνου και Προστασίας κ.α.κ.)
- Σχέδιο Περιφέρειας Κέντρου Λευκωσίας (βλ. Πράξεις και Μέτρα Πολιτικής Σχεδίου Περιφέρειας)

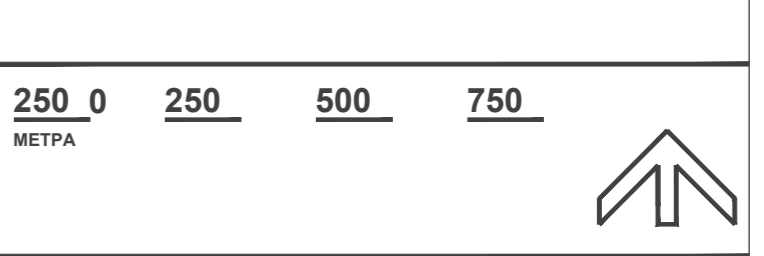

ΤΜΗΜΑ ΠΟΛΕΟΔΟΜΙΑΣ ΚΑΙ ΟΙΚΗΣΕΩΣ

## ΤΟΠΙΚΟ ΣΧΕΔΙΟ ΛΕΥΚΩΣΙΑΣ 2018

Εγκριμένο

Χρήση Γης

ΗΜΕΡΟΜΗΝΙΑ	ΑΡ. ΣΧΕΔΙΟΥ
Μάιος 2018	10

**ΣΗΜΕΙΩΣΗ**  
 Οι ακριβείς επιρροές ορισμένων στοιχείων στο σχέδιο προέκυψαν από τις προνοήσεις του Τοπικού Σχεδίου φαίνεται στα παρακάτω κείμενα, διαθέσιμα κτηματικά σχέδια.